

Quantitativo Pluvial		
	m	30
Calha 30x20	m	8
Tubulação Calha 20x20	und	10
Joelho 90° Calha 20x20		

Legenda Instalações - Plantas	
Curvas 90°	
Coleta de água das calhas	
Calha	
Projeção da Calha	
Saída da Água Coletada	

NOTAS

1) A CALHA DO PROJETO DEVERÁ SER EXTERNA E CONDUZIRÁ A ÁGUA POR GRAVIDADE NORMAL ATÉ AS LATERAIS DO EDIFÍCIO, ONDE SERÁ DESPEJADA..



BORGES & ABDEL
HADI LTDA

OBRA: UNIDADE BÁSICA DE SAÚDE JACARÉ - PROJETO PLUVIAL		
ENDEREÇO: ESTRADA MUNICIPAL - SN - COMUNIDADE DO JACARÉ - RIO BRANCO DO SUL - PR E:670.489.058 N: 7.212.666,936	PRANCHA: 01/01	REVISÃO: 01
RESPONSÁVEL ESTABELECIMENTO: Prefeitura de Rio Branco do Sul - 76105576000185	RESPONSÁVEL TÉCNICO: Marcos Augusto Borges - Eng. Civil - CREA-PR 153038/D	REFERÊNCIA:
QUADRO DE ÁREAS: PAVIMENTO TÉRREO 110,00m² PAVIMENTO PAV. SUPERIOR 33,27m² ÁREA TOTAL 143,27m²		AUTOR DO PROJETO: BORGES & ABDEL HADI LTDA CNPJ: 36.209.957/0001-90
ESCALA: INDICADA	DATA: 11/10/2024	

Terreno propriedade da Prefeitura de Rio Branco do Sul

Igreja Assembléia de Deus Barra do Jacaré

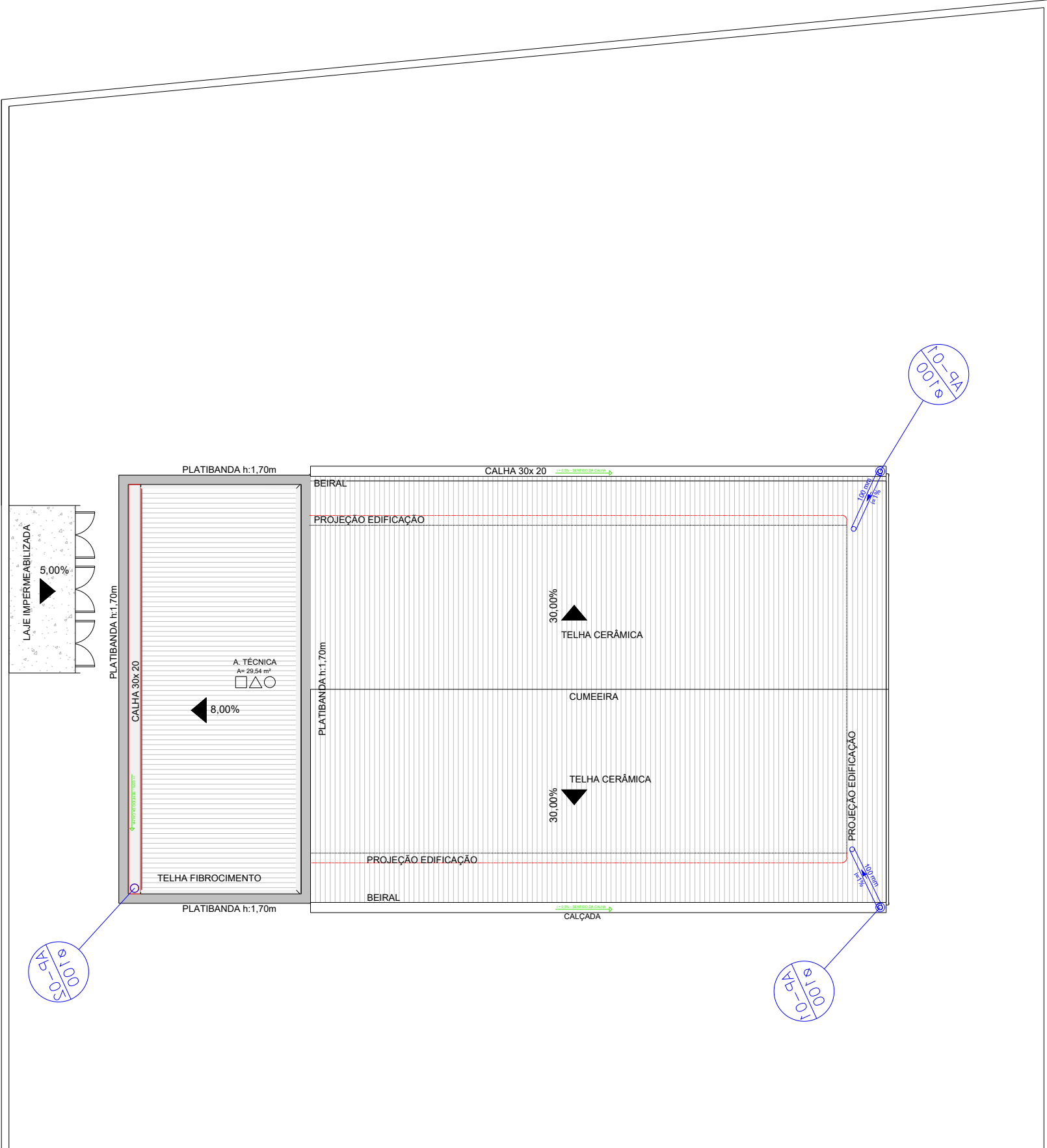

A. PREDIAL

ESCALA 1/100

ESTRADA DO JACARÉ

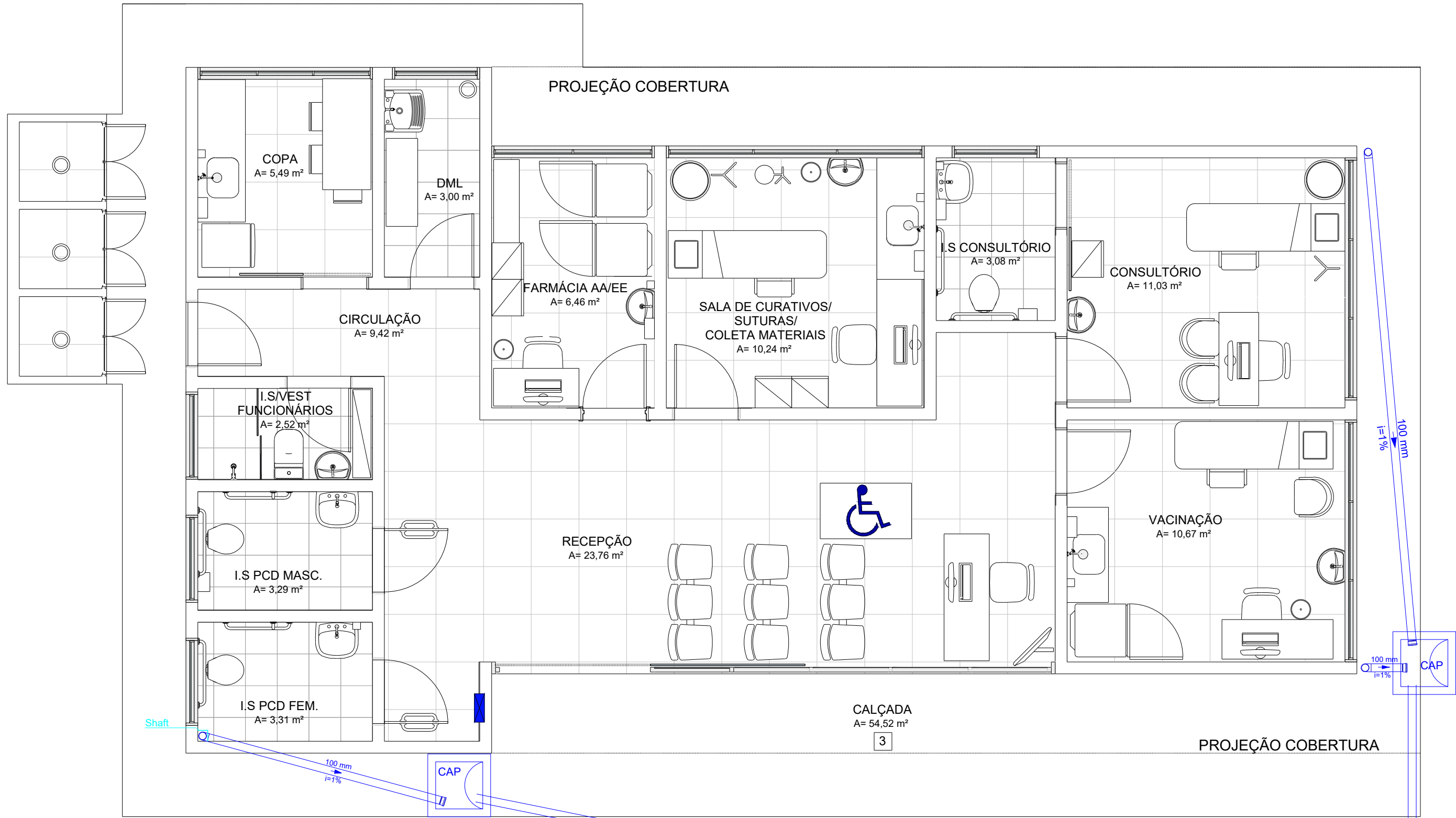

ESCALA 1/50

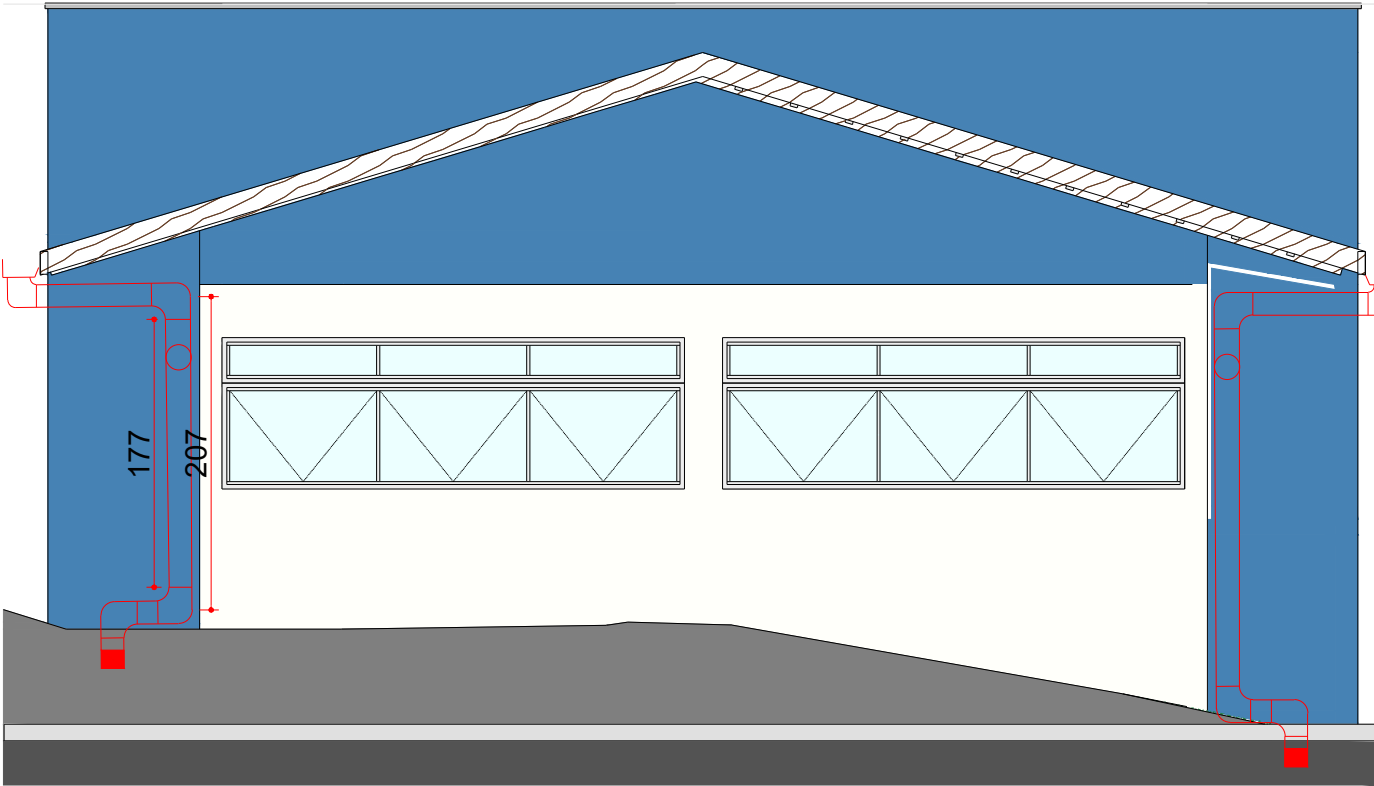

Quantitativo Reúso Água		
	m	32
Calha 30x20	m	35
Tubulação 100mm	und	06
Joelho 90° 100mm	und	03
Caixa de inspeção	und	05
Luva 100mm	und	

Legenda Instalações - Plantas	
Curvas 90°	
Coleta de água das calhas	
Calha	
Projeção da Calha	
Saída da Água Coletada	

NOTAS

1) A CALHA DO PROJETO DEVERÁ SER EXTERNA E CONDUZIRÁ A ÁGUA POR GRAVIDADE NORMAL ATÉ AS LATERAIS DO EDIFÍCIO, ONDE SERÁ DESPEJADA..



BORGES & ABDEL
HADI LTDA

OBRA: UNIDADE BÁSICA DE SAÚDE JACARÉ - PROJETO PLUVIAL		
ENDEREÇO: ESTRADA MUNICIPAL - SN - COMUNIDADE DO JACARÉ - RIO BRANCO DO SUL - PR E:670.489,058 N: 7.212.666,936		
RESPONSÁVEL ESTABELECIMENTO: Prefeitura de Rio Branco do Sul - 76105576000185		PRANCHA: 01/01
RESPONSÁVEL TÉCNICO: Marcos Augusto Borges - Eng. Civil - CREA-PR 153038/D		REVISÃO: 01
REFERÊNCIA:		QUADRO DE ÁREAS: PAVIMENTO TERREO 110,00m² PAVIMENTO PAV. SUPERIOR 33,27m² ÁREA TOTAL 143,27m²
AUTOR DO PROJETO: BORGES & ABDEL HADI LTDA CNPJ: 36.209.957/0001-90		ESCALA: INDICADA
		DATA: 11/10/2024